Kirami Bain nordique - Original Hazy M

Cult-si ST-Coal Black, Casual Gray

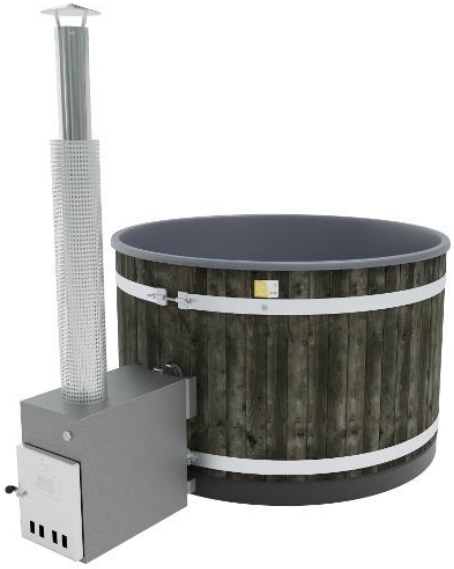

NOMBRE DE PERSONNES:	4-6
VOLUME D'EAU:	1420 l
DIAMÈTRE EXTÉRIEUR:	170 cm
HAUTEUR:	107 cm
PROFONDEUR:	90 cm
POIDS:	157 kg
LONGUEUR DU PRODUIT:	258 cm
LARGEUR DU PRODUIT:	170 cm
HAUTEUR DU PRODUIT:	210 cm
POÊLE :	Cult-si
COULEUR EXTÉRIEURE :	ST-Coal Black
COULEUR INTÉRIEURE :	Casual Gray

6430036755355

Le Hazy est le bain nordique qui combine confort avec un style moderne pour les personnes qui apprécient un modèle facile d'entretien. Le Hazy est conçu avec un banc intégré dont la partie surélevée permet de faciliter l’accès et la sortie du bain nordique. La coque translucide permet permet d’installer un éclairage LED disponible en option. L’éclairage LED permet de créer une ambiance magique pour illuminer vos soirées.

Le spa est chauffé avec poêle externe d’une couleur argentée qui convient pour les bassins de taille moyenne (M). Les connexions avec le spa se trouvent à l'arrière du poêle. Cult-si est fabriqué en aluminium marin de haute qualité.

Les panneaux de bois extérieurs sont fabriqués avec du pin finlandais qui est teinté d’une couleur charbon. Il garde sa teinte d’origine pour une très longue durée. La couleur de la coque est grise et translucide, un ton neutre et facile d’entretien. Cet intérieur gris est intemporel, élégant et s’intègre parfaitement à tout type d’environnement.

Le diamètre du bassin est de 170 cm, le volume d'eau est de 1420 litres et il est conçu pour 4-6 personnes. Le poids à sec du bassin est de 157 kg, la puissance brute du poêle CULT-si est de 36 kW et la puissance nette transférée à l'eau est de 22 kW.

Code produit: OHGST1900CULTSI-CB
Harvia code: KIR-3035

N’oubliez pas de regarder nos accessoires.

Couvercle ABS rond de 170cm