Kirami Poêle Cult

Cult-si

VOLUME D'EAU:	54 l
POIDS:	34 kg
LONGUEUR DU PRODUIT:	71 cm
LARGEUR DU PRODUIT:	34 cm
HAUTEUR DU PRODUIT:	58 cm
POÊLE :	Cult-si

6430036753177

Le poêle CULT est un poêle externe de 22kW, il est le plus populaire des poêle Kirami pour chauffer le bain nordique. Le poêle est idéal pour chauffer de les bains nordiques de petites tailles.

Tous les poêles Kirami sont fabriqués en aluminium marin AlMg3 de haute qualité. L'aluminium marin est un excellent conducteur de chaler. Nous effectuons un test de pression en usine sur tous nos poêles avant de les mettre en vente. Notre gamme propose des poêles qui satisferont tous les goûts et besoins, allant des poêles externes de différentes puissances au poêle interne.

Le spa est chauffé avec poêle externe d’une couleur argentée qui convient pour les bassins de taille moyenne (M). Les connexions avec le spa se trouvent à l'arrière du poêle. Cult-si est fabriqué en aluminium marin de haute qualité.

Code produit: CULTSI
Harvia code: KIR-1717

N’oubliez pas de regarder nos accessoires.

Cette grille s'adapte aux nouvelles portes des poêles Micu/Cult/Macu/Cube.

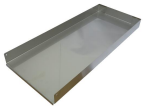

Bac à cendres des poêles CULT, MACU et CUBE

????????? ??? ???????? ST-DW ??? ??????? Kirami

????????? ??? ???????? 6-???????